ДЛЯ ТЕБЯ! ВОЛШЕБНАЯ ПАЛОЧКА

№1 / 2014

Disney ФЕИ

КОМИКС
Гонки на санях

МИР ФЕЙ
Зимний Лес

МАСТЕРСКАЯ
Новогоднее украшение

0+

14001
4 607092 440330

ОТ СОЗДАТЕЛЕЙ
Disney Рапунцель Запутанная История
Disney
ХОЛОДНОЕ СЕРДЦЕ
0+
©2013 DISNEY
В КИНО С 12 ДЕКАБРЯ В 3D
www.disney.ru
игра для iOS и Android
ЛЮБИМЫЕ ГЕРОИ ВСЕГДА С ТОБОЙ!
подробности на Канале Disney
РЕКЛАМА

Disney ФЕИ

ФЕИ ПРИВЕТСТВУЮТ ТЕБЯ!

Добро пожаловать в мир волшебства!
Феи приготовили для тебя весёлые загадки,
чудесные раскраски и прочие развлечения.
Удивительные приключения уже ждут!

Всё о феях

Зимний Лес 4

Истории

Гонки на санях 6
Угощение для белочек 22
Вечеринка для Видии 30

Загадки и развлечения

В ожидании зимы 10
Новое изобретение 14
С ветерком! 17
Пора веселиться! 20
Нарисуй фею! 28
Уроки полёта 34

Мастерская Динь

Новогоднее украшение 12

Тест фей

Паниковать или нет? 16

Мир вокруг нас

Магия воды 26

Почта 35

Бабочка подскажет, на каких страницах загадки!

Создай свою фею Disney на www.disney.ru/fairies

Зимний

**Это царство зимних фей. Здесь
увлекательные спорти**

Снег, лёд... и игры!

Весь Зимний Лес покрыт белоснежным снегом. Деревья стоят под пышными искрящимися шапками, а их ветки увешаны красивыми сосульками. Здесь круглый год царит зима. Кстати, домики зимних фей построены изо льда и снега. В величественном Зале Зимы в самом центре леса находится плитка в виде большой снежинки. Здесь есть множество ровных катков, где так чудесно танцевать на коньках. А замёрзшие водопады словно созданы для того, чтобы нестись с них вниз на санках!

Лес

феи и эльфы устраивают
ные соревнования!

Снежный талант

Зимние феи и эльфы трудятся изо всех сил, чтобы зима пришла на Континент вовремя. Незабудка, сестрёнка-близняшка Динь-Динь, например, умеет рисовать красивые морозные узоры на льду. Быстрая, как молния, Шпилька славится тем, что может очень быстро всё замораживать. Её снежинки — настоящие произведения искусства!

Найди на этой странице снежинки-близняшки и обведи их карандашом одного цвета! Сколько всего пар снежинок ты нашла?

ОТВЕТ: У этой снежинки две сестрички-близняшки, а у другой — одна.

Гонки на санях

...особо сложная трасса!
Аааааааа!
Аааа! Помогите!
Санки летних фей со свистом летели вперёд...
...им уже давно следовало разобраться с управлением санок!
Как их повернуть?
Мы же врежемся в этот камень!
И вот...
Аааааааа!
Молодец, Динь!
Так всё будет хорошо?

Надеюсь, Розетта! Осталось только чуть притормозить...
Притормозить? Ещё чего!
Вот так! Если крылышки не помогут, будем тормозить руками и ногами!
СКРИИИИП!
Кажется, Динь-Динь научилась управлять санями!
Держитесь, девочки, мы останавливаемся...
Наконец-то мы стоим!
Уфф!!!
Однако...
Нееееет!
Да, Розетта, но... мы на самом краю обрыва!
ХРУСТЬ!

Феи стремительно полетели вниз!
Аааааааа!!!
БАМ!
Кажется, никто не пострадал...
Это всё?
Похоже, мы уже на финише!
На финише? Да вы на полпути от него!
Точно! Увидимся внизу!
На полпути?!

КОНЕЦ

В ожи

Загляни в Осенний Лес к подружк

Запасы на зиму

Феи помогают животным собрать жёлуди и орехи, которыми можно будет полакомиться зимой. Заверши картинку — и расставь нужные кусочки по своим местам!

ОТВЕТ: а=1, б=6, в=3.

Соедини точки...

...с 1 по 32,
и ты увидишь того, кто очень любит жёлуди!

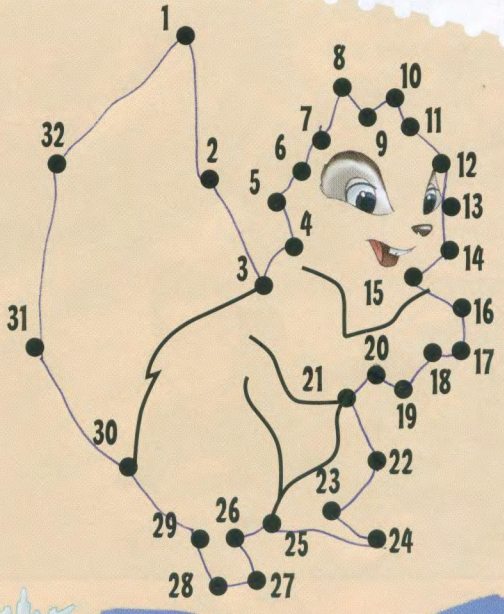

ОТВЕТ: Белка.

А теперь раскрась картинку!

...ании зимы

...-феям и ответь на их вопросы!

Полетели!

Видия предлагает тебе сосчитать зайчат на картинке за десять секунд!

На картинке _____ зайчат.

ОТВЕТ: 5 зайчат.

Новогодне

Укрась свою комнату к зимним праздн

ТЕБЕ ПОНАДОБЯТСЯ:

- ВЕНОК ИЗ ПРУТИКОВ
- ДВЕ ГОЛУБЫЕ ЛЕНТЫ ДЛИНОЙ 50 СМ КАЖДАЯ
- СЕРЕБРИСТАЯ ПРОВОЛОКА
- ПЛОТНАЯ ГОЛУБАЯ БУМАГА
- ДВУСТОРОННЯЯ КЛЕЙКАЯ ЛЕНТА
- ДЫРОКОЛ
- КЛЕЙ-КАРАНДАШ
- НОЖНИЦЫ

1

Вырежи кружки со снежинками по пунктирным линиям. Наклей кружки на плотную голубую бумагу и снова вырежи. Проделай дыроколом отверстие в каждом кружке.

2

Нарежь проволоку на шесть одинаковых частей. Длина проволочек может быть разной. Загни проволоку с обеих сторон так, чтобы получились крючки. На один конец проволоки подвесь кружок со снежинкой, а другой конец зацепи за венок из прутиков. Повесь таким способом все снежинки на венок.

украшение

м чудесной новогодней подвеской со снежинками!

3

Положи на венок сверху две ленты крест-накрест. Заправь их концы под прутики, вытяни немного и закрепи двусторонней клейкой лентой. Обе ленты скрепи проволокой. А теперь можешь повесить украшение в своей комнате, чтобы полюбоваться парящими снежинками!

Ново

Проверь свою внимательно

До и после

Это рабочий стол Динь до и после очередного изобретения. Сравни две картинки. Найди те предметы, которые исчезли со стола, и те, которые появились.

ОТВЕТ: Пропавшие предметы: Новые предметы:

Игры с гейзером

Динь-Динь ни за что не упустит возможность придумать новую игру! Внимательно посмотри на эти картинки и найди между ними пять различий!

ОТВЕТ: Серебрянка в сапожках, у Ирадессы нет крыльев, у Фауны зелёное платье, лишний голубой жёлудь, у Динь-Динь юбка длиннее.

изобретение

– рассмотри, что изобрела Динь!

Динь-Динь нужно долететь с новыми Потеряшками до мастерской. Раскрась картинку!

Паниковать или нет?

Динь-Динь сохраняет спокойствие даже в самых сложных ситуациях. А ты в таких случаях спокойна или дрожишь, как осиновый лист? Ответь на эти вопросы — и узнаешь всё о своём характере!

1. Сильная гроза, внезапно гаснет свет. Ты...
   А) кричишь!
   Б) пытаешься вспомнить, где лежит фонарик.

2. Физкультурный зал, тебе тяжело сделать новое упражнение. Ты...
   А) ищешь предлог, чтобы уйти из зала.
   Б) делаешь глубокий вдох — и собираешься с силами.

3. Ты мечтаешь посмотреть на город с колеса обозрения, но боишься высоты. Ты...
   А) обходишь его стороной.
   Б) просишь родителей прокатиться вместе с тобой.

4. Видишь страшное насекомое, например огромного паука. Ты...
   А) убегаешь.
   Б) разглядываешь его с безопасного расстояния.

Больше ответов А

Розетта

Ты очень впечатлительная, совсем как Розетта! Никаких неприятных сюрпризов ты не любишь. Если тебя вдруг что-то испугает, то ты тут же убежишь!

Больше ответов Б

Динь-Динь

Отважная, любознательная, ты очень похожа на Динь-Динь! И пусть крылышки слегка дрожат от страха — ты всё равно не упустишь возможность испытать что-то новое!

Поровну ответов А и Б

Иридесса

Спокойная, уравновешенная, ты всё хорошенько продумываешь, совсем как Иридесса! Ты стараешься понять, что происходит, и, если нужно, спокойно обходишь опасность стороной!

С ветерком!

Гонки на санках — увлекательное, хотя и немного опасное занятие! Прочти историю со страниц 6–9 и расставь картинки в правильном порядке!

Когда расставишь картинки, прочти имя зимнего эльфа, который был в санях.

Эльфа зовут _ _ _ _

ОТВЕТ: Эльфа зовут Инеё.

©Disney

Disney
ФЕИ

Пора вес

Феи придумали для т

Видия — самая быстрая фея полётов. Добавь картинке ярких красок!

литься!

новые головоломки!

С Днём Прибытия!

**В День Прибытия феи готовят своей подруге феерический сюрприз!
Пройди по всем сверкающим следам от Динь-Динь до Серебрянки.
Запиши все встретившиеся по пути буквы – и ты узнаешь, кто именинница!**

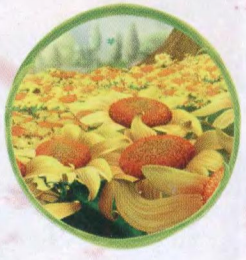

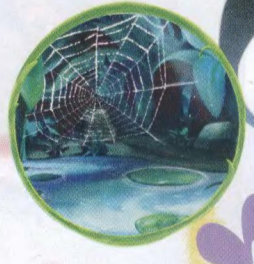

И

Д

И

В

Я

Фею-именинницу зовут:

ОТВЕТ: Вилла.

Угощение для белочек

Надо скорее...
ТАРАРАХ!
Ух ты!
Что это?
Неет! Жёлуди!
Это гейзер – столб горячей воды из-под земли!
Всё в порядке, девочки, я разберусь!
А я пока соберу жёлуди!

ВЖИИК!
Подождите, у меня идея!
Что она задумала?
ХЛОП!
ХЛОП!
ХЛОП!
И в два счёта...
Посмотрите!
Если раскрасить жёлуди, то с ними можно придумать игру!
Игру?

Серебрянка, запусти-ка гейзер! Посмотрим, чьи жёлуди выше взлетят!
Конечно, мои! Ведь я быстрее всех!
Вот это да!
Давай!
ЦООК!
Ну вот, игре конец!
Но белочка только рада. У неё теперь есть угощение!

КОНЕЦ

Магия воды

Гейзеры — одно из самых удивительных явлений природы! Серебрянка расскажет тебе о них кое-что интересное!

Волшебный фонтан

Струи воды выходят из подземных недр вместе с раскалённой лавой. Нагреваясь до кипения, вода превращается в пар и с силой вырывается на поверхность. Столбы пара и воды могут подниматься вверх на сотни с лишним метров. От этого зрелища глаз не отвести!

Непредсказуемость

Одни гейзеры выбрасывают пар регулярно, другие могут «спать» годами, как, например, знаменитый гейзер «Пароход» в Йеллоустоунском национальном парке в США. В 2013 году он проснулся после 8 лет бездействия и устроил туристам настоящее представление на целых 10 минут!

Гейзер поднял в небо собранные феями жёлуди.

Сколько желудей на этой странице?

ОТВЕТ: 7.

Раскрась портрет милой Розетты!

Нарисуй фею!

Чтобы нарисовать своих друзей из Долины Фей, вовсе не нужно быть феей-художницей!

Давай-ка попробуем нарисовать Розетту — фею садов!

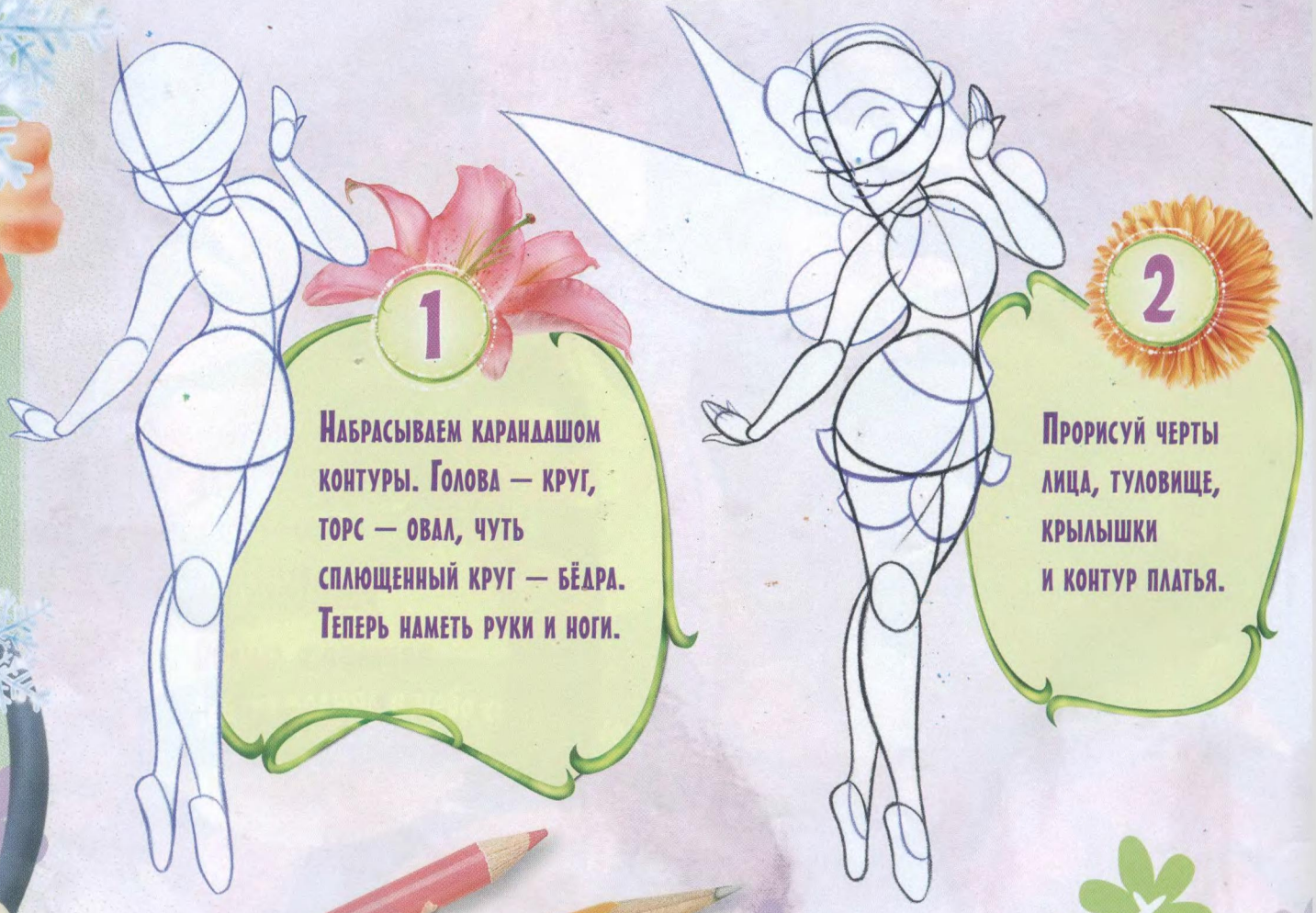

1

Набрасываем карандашом контуры. Голова — круг, торс — овал, чуть сплющенный круг — бёдра. Теперь наметь руки и ноги.

2

Прорисуй черты лица, туловище, крылышки и контур платья.

ПРИЧЁСКА

В профиль волосы у Розетты выглядят вот так!

Сзади волосы заколоты цветком.

3

Чётко прорисуй ручкой лицо и тело. А потом сотри вспомогательные линии.

4

Вот теперь можно браться за краски! Портрет Розетты готов!

Вечеринка для Видии

Видите эти игрушки? Они все ветряные! Видии они точно понравятся! За работу!
Вера, удача, и пыльца в придачу!
Что скажете? Думаю, место идеальное!
Да! Просто замечательное!
Приготовления шли под строгим руководством Динь-Динь.
Все феи работали очень дружно ...
Умница, Розетта!

...даже зверушки пришли на помощь.
Молодцы! Лучших помощников мне не найти!
Ээх!
Сюда капельку росы ...
Так держать, Серебрянка!
...сюда лучик света...
...а сюда немного музыки!

А Видия тайком следила за подругами...
Что они ещё задумали? Ну я им покажу...
ВЖИИИК!
Что за?.. Уууух ты!
С праздником, Видия!
Эй, лежебоки! Чего ждёте? Летим скорее праздновать со мной!
Что делать?.. У неё это значит «спасибо»!

КОНЕЦ

Уроки полёта

Помоги феям научить птенчика летать.
Раскрась эту милую картинку!

Почта

СВОИ РИСУНКИ И ФОТОГРАФИИ ПРИСЫЛАЙТЕ ПО АДРЕСУ:
119021 Москва, Олсуфьевский переулок, д. 8, стр. 6, журнал «Феи». Или: info@egmont.ru

Снежана Ращупкина, г. Минусинск, и её рисунок

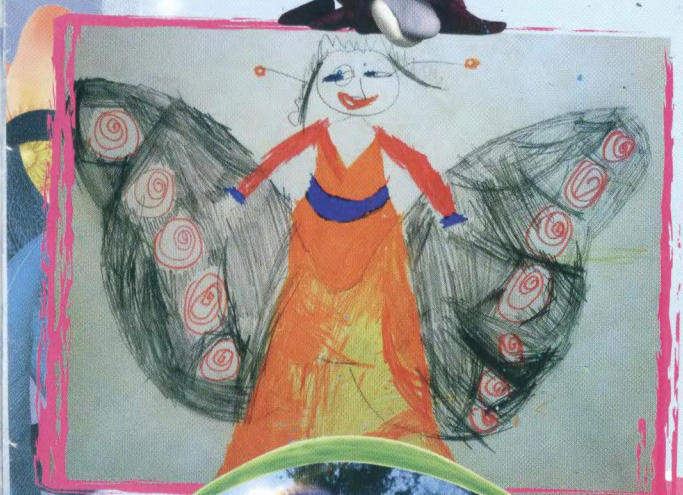

Настя Розанова, г. Москва

Полина Коноплева, г. Копейск, и её рисунок

Алёна Трещева, г. Тула

ЭГМОНТ

© Disney Enterprises Inc.

Журнал «Феи» № 1 (93), ЯНВАРЬ 2014 г. Название издания на языке оригинала: «Fairies». Издание для досуга. Для детей старшего дошкольного возраста. Для чтения взрослыми детям. Учредитель ЗАО «Эгмонт Россия Лтд.». Периодичность 1 раз в месяц. Издаётся с апреля 2006 года. Главный редактор периодических изданий Елена Милютенко. Перевод с английского Татьяны Коробковой. Редактор Мария Орлова. Вёрстка Игоря Харченко. Корректор Галина Казанцева.
Created by Disney Publishing Worldwide Global Magazines. Cover and Poster: Tea Orsi (concept), Sara Storino (clean up), Andrea Cagol (color). Artwork Supervision: Roberto Santillo. Cover and Comics Color Supervision: Stefano Attardi. Comics: "SLEDDING ADVENTURE" Script: Marta De Cunto; "HIGH-FLYING SNACK" Script: Silvia Lombardi; "A PARTY ATMOSPHERE" Script: Silvia Lombardi. Studio Kawaii. Special Thanks: Disneytoon Studios Team. Project Design, Texts: La Fabbrica delle Idee Milano.
Печать офсетная. Бумага мелованная. Заказ № 13-6489. Подписано в печать 05.12.2013. Дата печати: декабрь 2013. Журнал зарегистрирован Федеральной службой по надзору в сфере связи и массовых коммуникаций. Свидетельство о регистрации СМИ: ПИ № ФС 77-34527 от 02.12.2008 г. Издатель ЗАО «Эгмонт Россия Лтд.». Адрес: 127006 РФ Москва, ул. Долгоруковская, д. 27, стр. 1. Для корреспонденции: 119021 РФ Москва, Олсуфьевский пер., д. 8, стр. 6. www.egmont.ru, info@egmont.ru
Отпечатано в ЗАО «Алмаз-Пресс»: 123022 РФ Москва, Столярный пер., 3/34. Цена свободная. Размещение рекламы: тел. (495) 933-72-50, руководитель отдела маркетинга и рекламы Екатерина Устынюк. Распространение в Республике Беларусь: ООО «РЭМ-ИНФО», г. Минск, пер. Козлова, д. 7г. Тел.: (017) 297-92-75.
Редакция не несёт ответственности за содержание рекламных материалов. Редакция не отвечает на письма и не возвращает рисунков и фотографий.

ЕАС

Disney
ХОЛОДНОЕ СЕРДЦЕ

Согрейся теплом добрых книг Disney!

Смотри в кино с 12 декабря

0+

ЭГМОНТ

Подробнее на сайте www.egmont.ru

Волшебство продолжается на www.disney.ru

©Disney

На правах рекламы

В следующем номере:

Истории
Видия и цветы
Ночное шоу в Зимнем Лесу

Мир природы
Лягушки, которые живут на деревьях

Тест
Узнай больше о своём характере!

Подарок с номером:
Браслет с подвесками

Подписка на 1-е полугодие 2014 года
Подписные индексы:
по каталогу «Роспечать» — 18208,
«Почта России» — 10911.
С любого номера, на любой срок!

В продаже с 24 января